

I Corso Interattivo Carcinoma della Prostata

Corso di Imaging RM mp e di biopsia mirata
con tecnica Fusion (US-RM)

Responsabili del corso **Dr. Mattia Carbone - Dr. Vincenzo Ciccone.**

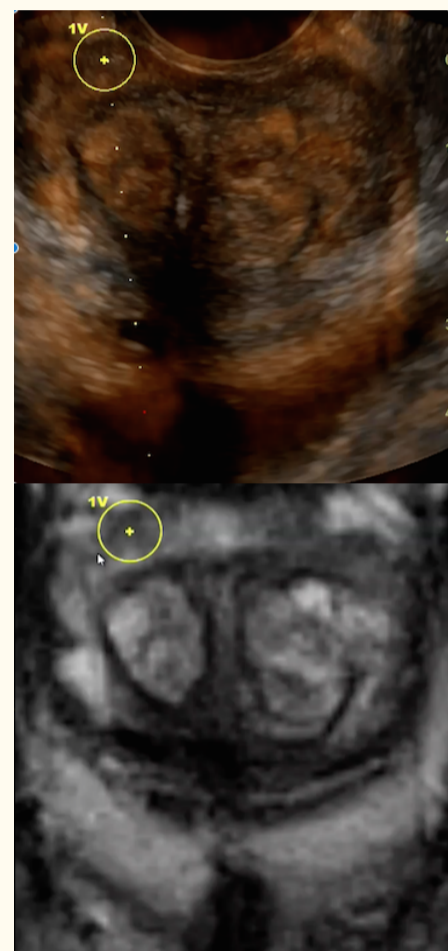

PROGRAMMA

22 Grand
APRILE 2022 hotel
SALERNO
ISCRIZIONI

L'evento è a numero chiuso per 40 Partecipanti.
Le domande d'iscrizione al corso dovranno
pervenire alla Segreteria mediante la compilazione
online del modulo presente sulla pagina dedicata
disponibile sul sito www.galileoeventi.it

ORDINARIA - 30 posti

Quota Iscrizione Medici € 1200,00 i.e.

UDITORI - 10 posti

Quota Iscrizione Medici solo corso € 150,00 i.e.

Quota Tecnici Radiologi solo corso € 100,00 i.e.

WEBINAR - 50 posti

Quota unica no ECM € 100,00 i.e.

Tutti i partecipanti al corso avranno diritto
gratuitamente ad assistere a 4 sedute pratiche
in ospedale presso l'AOU San Giovanni di Do e
Ruggi D'Aragona (2 sedute di Rm mp e 2
sedute di biopsie mirate con tecnica Fusion).

PER INFO ED ISCRIZIONI
segreteria organizzativa

Galileo Eventi

ore 08.30 registrazione partecipanti
ore 08.45 PRESENTAZIONE DEL CORSO
Dott. M. Carbone - Dott. V. Ciccone

**Il tumore della prostata come scoprirlo
e a chi cercarlo**

Moderatori: **Dott. U. Greco, Dott. A. D'Antonio**

ore 09.00 Lettura magistrale introduttiva:
L'interazione fra urologi e radiologi:
una scelta vincente
Prof. V. Mirone

ore 09.20 Epidemiologia ed inquadramento
clinico: Screening? PSA e nuovi
marcatori
Prof. P. Verze

ore 09.40 Il nuovo sistema di grading
Dott.ssa M. Adesso

ore 10.00 Biopsia prostatica: random o target
Dott. G. Napodano

RMmp: come, quando e perché

Moderatori: **Prof. L. Pace, Dott. G. Cardone**

ore 10.20 Aspetti tecnici, anatomia e semeiotica RM
Dott. G. Rosi

ore 10.40 RM 3T vs RM 1.5T
Dott. M. Imbriaco

ore 11.00 Linee guida PI-RADS V 2.1
Dott. V. Panebianco

ore 11.20 Nuove linee guida SIU
Dott. G. Napodano

La diagnosi del carcinoma prostatico

Moderatori: **Prof. L. Brunese, Dott. G. Ascenti**

ore 11.40 La RMmp nella pratica clinica: esame di
primo livello nella diagnosi di CA prostatico
Dott. V. Ciccone

ore 12.00 I consigli dell'esperto nella refertazione
della RMmp: il referto strutturato come e
perché

Dott. G. Cardone

ore 12.20 Biopsia target
Dott. V. Ciccone, Dott. M. Carbone

ore 12.40 La Radiodinamica
Dott. A. Reginelli

ore 15.00 Quale Fusion? Spazio alle aziende

**Terapia delle forme localizzate o
localmente avanzate**

Moderatori: **Prof. P. Zeppa, Dott. M. Carbone**

ore 16.00 Ruolo dell'oncologo
Dott. S. Pepe

ore 16.15 Chirurgia Radicale
Prof. A. Minervini

ore 16.30 Radioterapia
Dott. G. Scimone

ore 16.50 RECIDIVA PCa: il ruolo del radiologo
Dott.ssa R. Manetta

ore 17.15 RECIDIVA PCa: il ruolo del medico nucleare
Dott.ssa S. Malaspina

ore 17.30 Refertiamo assieme:
refertazione collegiale dei casi
Dott. G. Cardone, Dott. G. Rosi

ore 18.30 test ECM

ore 19.00 Conclusioni e chiusura corso
Dott. M. Carbone, Dott. V. Ciccone

Via G. Marconi, 36 80026 Casoria (NA)

+39 081 18779713

+39 320 79 111 79

info@galileoeventi.it

@fadgalileoeventi.it

www.galileoeventi.it

@GalileoEventi